Fondo europeo agricolo per lo sviluppo rurale: l'Europa investe nelle zone rurali

Unione Europea

REGIONE CAMPANIA

PSR 14-20 Campania

PNRR E COMPETITIVITA' DELLE IMPRESE AGRICOLE

GERMANA DI FALCO, COORDINATRICE CNPA

01

IL QUADRO DI RIFERIMENTO

Usciamo dai recinti

Il quadro delle risorse disponibili

Il Comitato interministeriale per la programmazione economica e lo sviluppo sostenibile (Cipess) ha dato il **via libera all'assegnazione di 900 milioni di euro finalizzata alla copertura di parte del contributo per il finanziamento agevolato dei contratti di filiera e di distretto,** complessivamente 1,2 miliardi.

L'approvazione del finanziamento, spiega il Mipaaf, risulta di **fondamentale importanza per lo scorrimento della graduatoria dei progetti** già presenti nell'ambito del quarto bando 2015-2020 «Contratti di filiera e di distretto» nel settore agroalimentare e permette di raggiungere gli obiettivi prefissati dal Fondo Complementare e dal Pnrr.
Il bando per usufruire dei fondi dovrebbe essere pubblicato entro marzo.

Sta comunque procedendo anche l'iter degli altri settori che potranno accedere ai fondi del Pnrr.

Per quanto riguarda lo sviluppo della **logistica**, la dotazione finanziaria è di 800 milioni di euro. La pubblicazione del bando è prevista per il secondo trimestre del 2022.

L'investimento del **parco agrisolare** dispone di una dotazione di 1,5 miliardi di euro da utilizzare per l'installazione di pannelli fotovoltaici sulle coperture degli edifici produttivi ad uso agricolo, zootecnico ed agroindustriale. Il bando sarà pubblicato entro il prossimo mese di marzo, tenendo conto che al più tardi il 31 dicembre 2022 deve essere rispettato l'obiettivo di erogare ai beneficiari almeno il 30% delle risorse finanziarie disponibili.

La misura della **innovazione e meccanizzazione nel settore agricolo** e alimentare è articolata in due operazioni: la meccanizzazione nel settore agricolo con 400 milioni di euro e l'ammodernamento dei frantoi oleari con 100 milioni di euro. Per quanto riguarda i frantoi, il cronoprogramma prevede si proceda entro la fine del primo trimestre 2022; mentre per la meccanizzazione agricola si dovrà attendere il primo trimestre 2023.

L'investimento sul **sistema irriguo** è decisamente quello in fase più avanzata di applicazione. I progetti finanziabili sono stati selezionati il 30 settembre 2021 ed ora è in corso la fase di concessione del finanziamento.

Contratti di filiera, contratti di distretto & co

Al via i contratti di sviluppo PNRR per filiere strategiche

Angela Lamboglia | In Evidenza |

14 Febbraio 2022

In Gazzetta ufficiale il decreto MISE che sblocca i 750 milioni del Recovery per il finanziamento di investimenti in filiere innovative e strategiche attraverso le agevolazioni del contratto di sviluppo.

Contratti di sviluppo per le filiere industriali strategiche del Made in Italy

Infine, un ulteriore provvedimento darà attuazione al progetto di investimento "**Competitività e resilienza delle filiere produttive**", nell'ambito della Componente 2 della prima Missione del Recovery Plan (**M1C2**), relativa a "Digitalizzazione, innovazione e competitività del sistema produttivo".

Attraverso lo strumento dei contratti di sviluppo, si mira a finanziare progetti di digitalizzazione, innovazione e accrescimento della competitività presentati da imprese appartenenti a una serie di filiere industriali strategiche:

- automotive,
- microelettronica e semiconduttori,
- metallo ed elettromeccanica,
- chimico-farmaceutico,
- turismo,
- design, moda e arredo,
- agroindustria,
- tutela ambientale.

Con i 750 milioni del PNRR il MISE punta a finanziare almeno 40 contratti di sviluppo, con particolare attenzione alle regioni del Mezzogiorno. Chimico-farmaceutico e agroindustria dovrebbero assorbire da soli 300 milioni di euro.

Che spazio c'è per le imprese

Un nuovo rapporto pubblico privato per più investimenti in innovazione e tecnologia

Infrastrutture e servizi digitali

PA come motore di digitalizzazione e facilitatore - attraverso una migliore infrastrutturazione fissa e mobile - di un più veloce ad agile accesso alle nuove tecnologie ed ecosistemi dell'innovazione .

+

Ecosistemi misti pubblico-privato

in grado di creare il motore innovativo che occorre per sviluppare vasti mercati digitali

→

Investimenti e trasferimento tecnologico

MODALITÀ DI ATTUAZIONE - Incentivi per cittadini / imprese

Modalità di accesso al finanziamento

L'accesso ai finanziamenti previsti sotto forma di **concessioni/incentivi** avviene attraverso:

- la **presentazione di domande/progetti in risposta ad avvisi pubblici** promossi dalle Amministrazioni centrali e/o dai soggetti attuatori individuati sui singoli investimenti, nel rispetto di pre-condizioni e pre-requisiti di ammissibilità previsti dalla procedura di selezione;
- la **presentazione di singole istanze/richieste** a fronte del rispetto di pre-condizioni e pre-requisiti di ammissibilità previsti dalle previsioni normative di riferimento.

Fasi di attuazione

I progetti ricompresi in tale categoria prevedono le seguenti **fasi attuative**:

- Adozione degli atti per la disposizione delle agevolazioni (es. provvedimenti, leggi, ecc.);
- Ricezione delle richieste di accesso all'agevolazione prevista secondo requisiti tecnici definiti a livello normativo nelle modalità previste per la tipologia di incentivo (es. credito d'imposta; detrazioni fiscali; ecc.);
- Erogazione del sostegno previsto;
- Rendicontazione.

A CHI SI RIVOLGE?

Cittadini **Imprese**

LA SECONDA STRADA

Esempio per incentivi alle imprese

Missione 1 – Componente 2 – investimento: Transizione 4.0

AMMINISTRAZIONE TITOLARE DELL'INVESTIMENTO

Ministero dello Sviluppo Economico

IIMPORTO TOT. DELL'INVESTIMENTO

13,38 Mld

CHI PUÒ PARTECIPARE?

Rientrano tra i soggetti beneficiari della misura tutte le **imprese residenti nel territorio dello Stato**, incluse le stabili organizzazioni di soggetti non residenti, indipendentemente dalla natura giuridica, dal settore economico di appartenenza, dalla dimensione, dal regime contabile e dal sistema di determinazione del reddito ai fini fiscali.

QUALI REQUISITI RISPETTARE?

La misura riconosce tre tipologie di crediti di imposta alle imprese che investono in beni capitali:

- **beni capitali (materiali e immateriali)**
- **ricerca, sviluppo e innovazione**
- **attività di formazione alla digitalizzazione** e di sviluppo delle relative competenze

Le imprese potranno accedere al credito di imposta tramite compensazione con il **modello F24** attraverso i servizi telematici messi a disposizione **dall'Agenzia delle Entrate.**

CON CHE TEMPISTICHE?

Entro il 2021 prevista l'entrata in vigore del dispositivo per l'autorizzazione dei crediti d'imposta. **Entro metà 2026** valutazione ex post sull'impatto della misura su PIL e sull'occupazione.

UN ESEMPIO PRATICO

UN ALTRO ESEMPIO (nell'ottica della quintupla elica)

Esempio Servizi: Ambito Ricerca

Missione 4 – Componente 2 – investimento: Finanziamento di progetti presentati da giovani ricercatori

- **AMMINISTRAZIONE TITOLARE DELL'INVESTIMENTO**

  MUR

- **SOGGETTO ATTUATORE**

  MUR – DG Ricerca

- **IMPORTO TOT. DELL'INVESTIMENTO 0,60 Mld**

- **OBIETTIVO**

  Finanziamento delle attività di ricerca gestite autonomamente da giovani ricercatori, che faranno subito una prima esperienza di responsabilità nella ricerca.

- **STRUMENTO ATTUATIVO**

  Bando di finanziamento

- **CHI PUÒ PARTECIPARE?**

  Giovani e ricercatori

- **CON CHE TEMPISTICHE?**

  Quattro inviti a presentare progetti saranno programmati tra il 2022 e il 2025

- **CRITERI DI SELEZIONE**

  La selezione dei giovani ricercatori avverrà sulla base i) del **punteggio attribuito alla candidatura** del progetto dalla commissione di valutazione del CER/IF; ii) dell'impatto del progetto sul territorio in termini **di qualità della ricerca di base** e del **capitale umano** e di **trasferimento tecnologico**

Che spazio c'è per le imprese

LE IMPRESE COME DESTINATARI FINALI DI SPECIFICI INTERVENTI/MISURE INCENTIVANTI (1/2)

Il PNRR include **specifici interventi** e **misure incentivanti** (ad es. agevolazioni fiscali) che prevedono il coinvolgimento delle imprese.

Interventi specifici destinati alle imprese

Le imprese nell'ambito del PNRR possono presentare progettualità in risposta a **Bandi/Avvisi/ manifestazioni di interesse** per la **realizzazione di opere pubbliche e/o la fornitura di beni e servizi**. Inoltre, con riferimento a **specifici ambiti settoriali**, il PNRR prevede altresì interventi che favoriscono il raggiungimento di specifici obiettivi anche mediante il **rifinanziamento** o la **creazione** di **fondi** ad hoc rivolti alle imprese.

Altre misure incentivanti

Il PNRR, inoltre, include incentivi rivolti alle imprese sotto forma di **crediti** di **imposta**, volti a favorire la realizzazione in particolari ambiti di sviluppo strategico del Paese. L'accesso ai suddetti incentivi è condizionato dal rispetto da parte delle imprese di specifici criteri di ammissibilità.

Nell'attuazione delle progettualità, le imprese sono chiamate ad agire nel rispetto di specifici adempimenti:

- Rispetto degli **obblighi** di **monitoraggio**, **rendicontazione** e **controllo previsti per il PNRR** nei confronti dell'amministrazione competente, fornendo a quest'ultima i **dati** relativi alla realizzazione degli interventi o alla fruizione delle misure incentivanti.
- **Implementazione** degli **interventi** nel **rispetto** delle **norme vigenti** e delle **regole specifiche** stabilite per il **PNRR** (es. DNSH, *tagging*, altri principi trasversali, limiti temporali imposti dal Piano, ecc.).

Che spazio c'è per le imprese

LE IMPRESE COME DESTINATARI DI SPECIFICI PROGETTI/MISURE INCENTIVANTI (2/2)

Di seguito si riporta **l'allocazione** delle risorse del Piano per Missione in favore delle **imprese** in qualità di destinatari di specifici progetti o misure incentivanti.

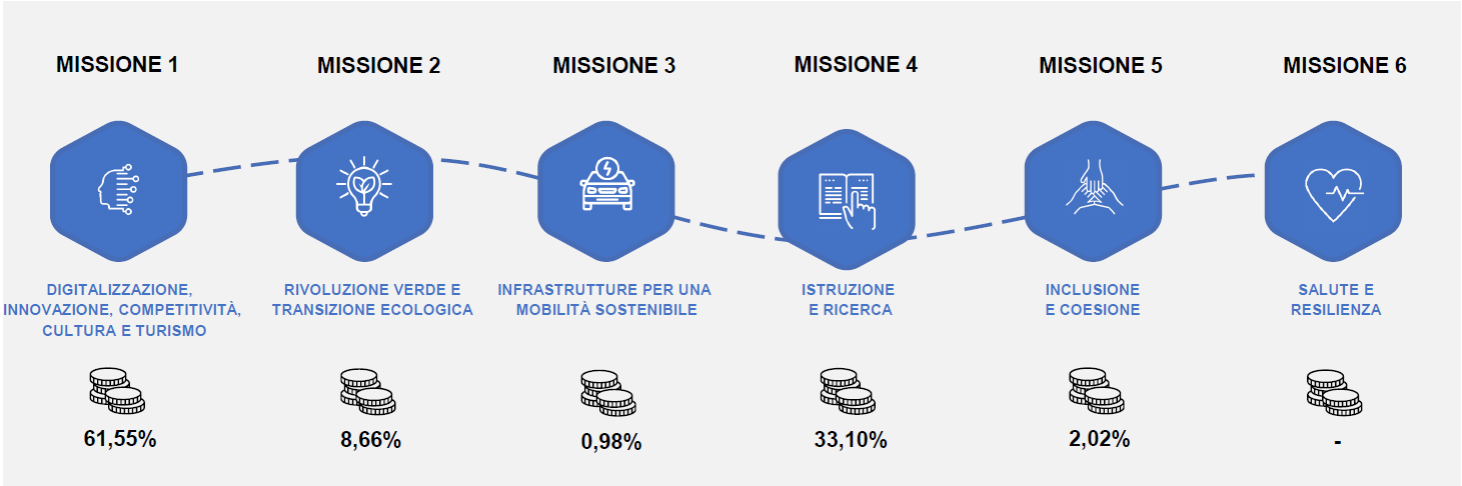

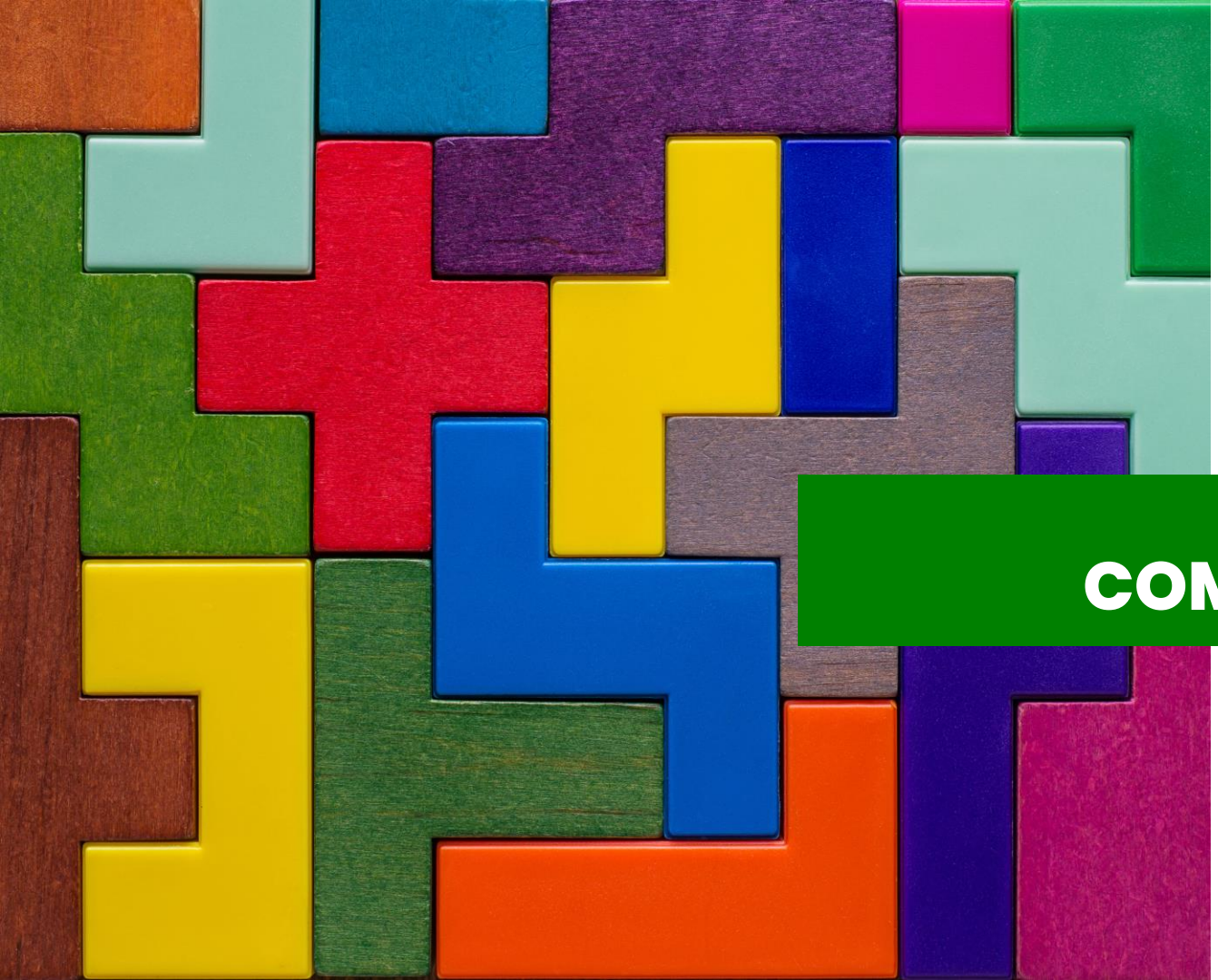

02

COME PREPARARSI

It's a project based world ma la logica di progetto è servente rispetto alla policy

IN CHE DIREZIONE PREPARARSI: per rispondere ai bandi non basta il bando

I progetti di competenza del Ministero delle Infrastrutture e della Mobilità Sostenibili (MIMS) nel Piano Nazionale di Ripresa e Resilienza (PNRR) sono in linea con:

L'Agenda 2030 dell'ONU per lo sviluppo sostenibile

Il Green Deal europeo

Le finalità del **"Next Generation EU"**

La pianificazione strategica nazionale e le programmazioni di settore

Le altre risorse nazionali ed europee

Do Not Significant Harm *principle* (principio DNSH)

UNA QUESTIONE DI SEMIRETTE E SEGMENTI

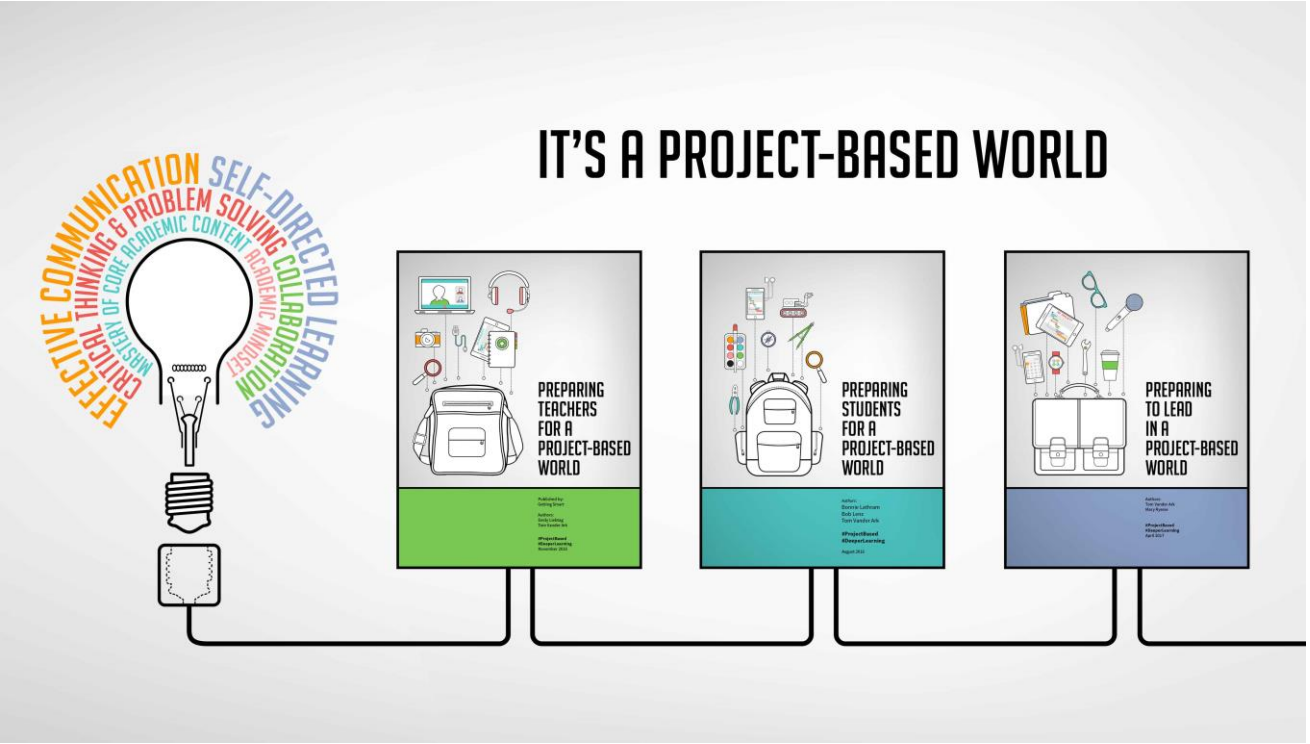

GLI IMPATTI PER LO SVILUPPO SOSTENIBILE

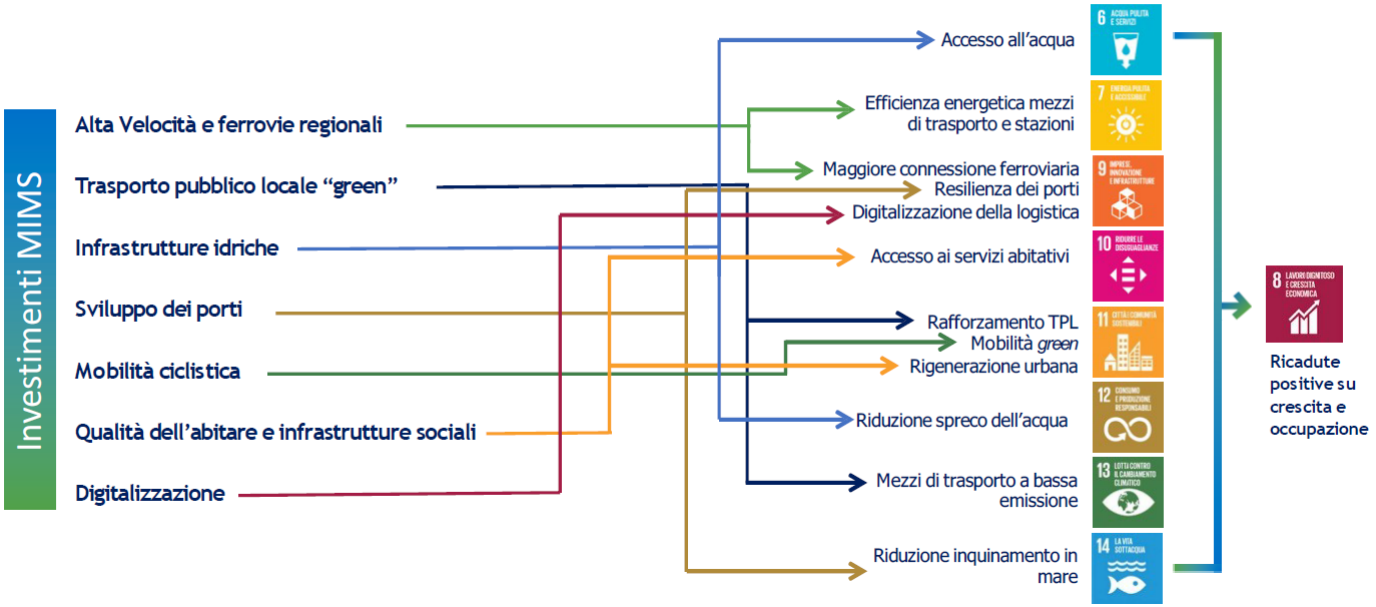

NON FATE GLI INNAMORATI

La regola base: comanda Pantalone (vi ricordate il principio del bilancio pubblico?)

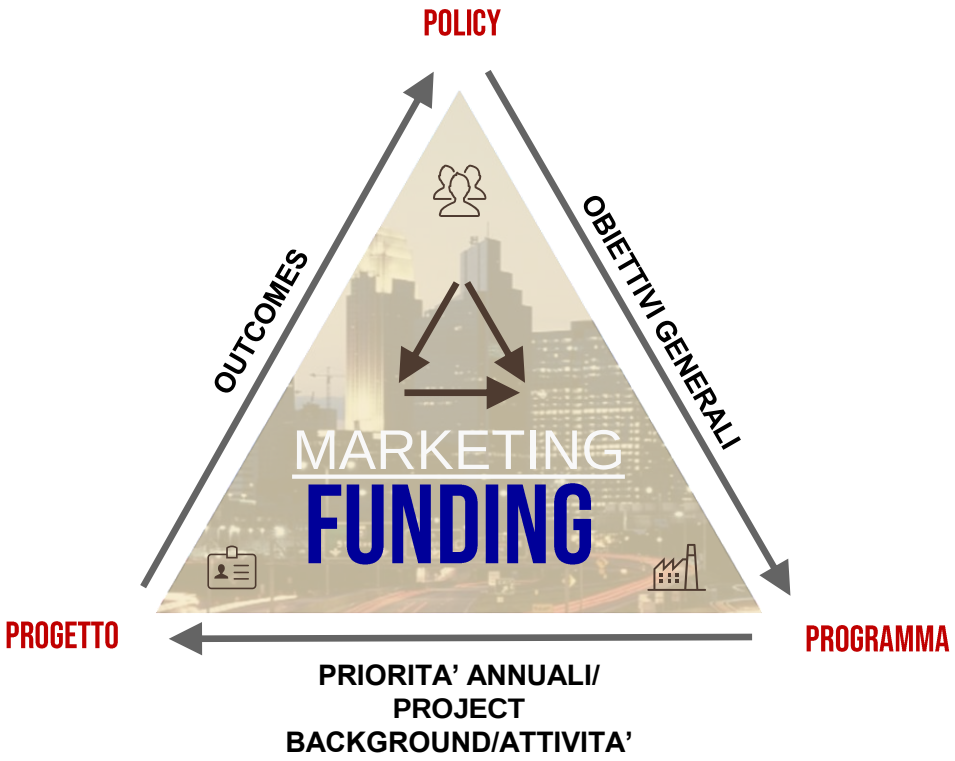

LA REGOLA DEL PROGETTO PERFETTO

P	Pertinenza
E	Efficacia
R	Rilevanza
F	Fattibilità
E	Efficacia
T	Tempo
T	Tecnologia
O	Ottimizzazion

LA REGOLA DEL PROGETTO PERFETTO

Presidenza del Consiglio dei Ministri

DIPARTIMENTO PER LE POLITICHE EUROPEE

Comitato Interministeriale per gli Affari Europei

SCHEDA DI PROGETTO

(predisposta secondo le indicazioni della proposta di regolamento del Parlamento europeo e del Consiglio COM(2020) 408 final, del 28 maggio 2020)

a. Proponente	
Nome	
Indirizzo	
Referente operativo	
Posizione	
Email	
Telefono	

b.1 Titolo della proposta di progetto

b.2 Indicare se si tratta di un progetto di:

- ☑ riforma
- ☑ investimento (non è considerabile come investimento per quello che vedo nella descrizione)

1

b.2 Indicare a quale priorità, ai sensi dell'art. 4 della proposta di regolamento COM(2020) 408 final, si riferisce il progetto

b.3 Obiettivi del progetto

b.4 Costo complessivo stimato

b.5 Durata prevista per l'attuazione

b.6 Eventuali altri soggetti competenti

b.7 Motivazione della proposta

b.8 Indicare l'area di intervento, ai sensi dell'art. 3 della proposta di regolamento COM(2020) 408 final,

- ☐ coesione economica, sociale e territoriale,
- ☑ transizioni verde e digitale
- ☐ salute
- ☐ competitività
- ☑ resilienza
- ☐ produttività
- ☑ istruzione e competenze

2

LA REGOLA DEL PROGETTO PERFETTO

- ☑ ricerca e innovazione
- ☐ crescita intelligente, sostenibile e inclusiva
- ☐ occupazione e investimenti
- ☐ stabilità dei sistemi finanziari

c. La proposta risponde alle seguenti finalità:

☑ **c.1** contribuisce ed affronta le sfide e priorità specifiche per paese individuate nelle pertinenti raccomandazioni specifiche per paese o con altri documenti pertinenti adottati ufficialmente dalla Commissione nel contesto del semestre europeo

☑ **c.2** contribuisce alle sfide per la transizione verde e digitale o derivanti da dette transizioni

☑ **c.3** è coerente con le informazioni incluse nel programma nazionale di riforma nell'ambito del semestre europeo

☑ **c.4** è coerente con il piano nazionale per l'energia e il clima, e nei relativi aggiornamenti, a norma del regolamento (UE) 2018/1999

☑ **c.5** è coerente con i piani territoriali per una transizione giusta a valere sul Fondo per una transizione giusta, come pure con gli accordi di partenariato e nei programmi operativi a valere sui fondi dell'Unione

d. Il proponente fornisca

d.1 una spiegazione del modo in cui la proposta rafforza il potenziale di crescita, la creazione di posti di lavoro e la resilienza sociale ed economica dello Stato, attenua l'impatto sociale ed economico della crisi e contribuisce a migliorare la coesione sociale e territoriale e a rafforzare la convergenza

d.2 i target intermedi e finali previsti, le modalità per l'attuazione effettiva della proposta e un calendario indicativo dell'attuazione della proposta di riforma su un periodo massimo di quattro anni, nonché della proposta di investimento su un periodo massimo di sette anni

d.3 la stima del costo totale della proposta presentata fondata su una motivazione adeguata e una spiegazione della sua ragionevolezza e plausibilità anche con riguardo all'impatto atteso sull'economia e sull'occupazione

d.4 informazioni, ove presenti, su finanziamenti dell'Unione esistenti o previsti

d.5 una descrizione delle misure di accompagnamento che possono essere necessarie

d.6 una giustificazione della coerenza della proposta con eventuali altre proposte presentate dal proponente

d.7 se la proposta è in grado di avere un impatto duraturo sullo Stato

d.8 qualsiasi altra informazione pertinente

Illustrazione delle attività precedenti e dei principali risultati conseguiti

ANTICIPARE I BANDI SI PUO'?

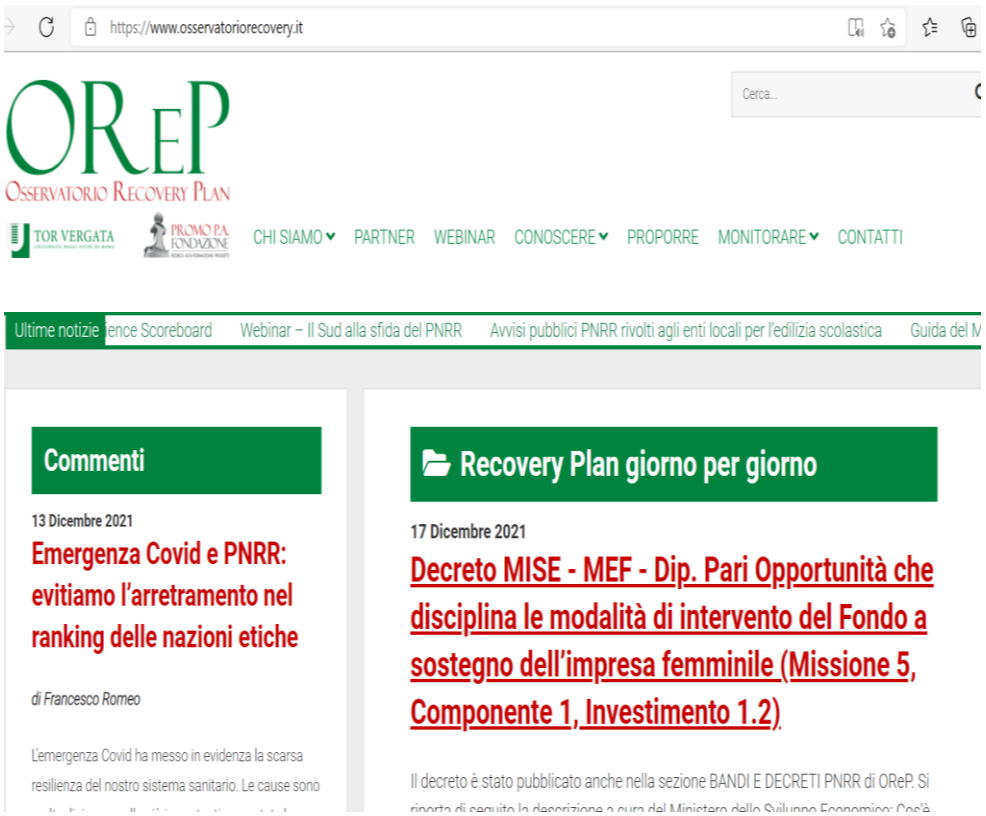

03

CUMULABILITA' E BACK-UP STRATEGY

La matrice di finanziabilità per le aziende della meccatronica

COMBINARE LE RISORSE SI PUO'?

Il D.L. n. 77/2021 e successivi interventi di prassi hanno escluso, per la realizzazione operativa degli interventi previsti dal PNRR, il ricorso al cumulo degli incentivi estendendo il divieto, oltre che ad altri aiuti concessi dal PNRR, anche agli aiuti derivanti da fonti di finanziamento statali. Le difficoltà maggiori di questo orientamento così restrittivo si profilano proprio per quelle imprese che hanno investito (o previsto di investire) nelle tecnologie 4.0 usufruendo dei crediti d'imposta consentiti. Infatti, secondo le norme, questi aiuti non risulterebbero più cumulabili con altre fonti di finanziamento quali la legge Sabatini, il credito di imposta per gli investimenti nel Mezzogiorno, il credito di imposta "Sisma bonus", così come ogni altro incentivo a carattere regionali.

COMBINARE LE RISORSE SI PUO'?

Il regolamento del RRF (regolamento UE 2021/241) stabilisce all'articolo 9 che **"il sostegno nell'ambito del Dispositivo si aggiunge al sostegno fornito nell'ambito di altri programmi e strumenti dell'Unione. I progetti di riforma e di investimento possono essere sostenuti da altri programmi e strumenti dell'Unione, a condizione che tale sostegno non copra lo stesso costo".**

Inoltre, nei 'considerando' del regolamento si specifica che "per garantire un'assegnazione efficiente e coerente dei fondi e il rispetto del principio della sana gestione finanziaria, le azioni intraprese a norma del regolamento dovrebbero essere coerenti e complementari ai programmi dell'Unione in corso, evitando però di finanziare due volte la stessa spesa nell'ambito del Dispositivo e di altri programmi dell'Unione. In particolare, la Commissione e lo Stato membro dovrebbero garantire in ogni fase del processo un coordinamento efficace volto a salvaguardare la coesione, la coerenza, la complementarità e la sinergia tra le fonti di finanziamento".

COMBINARE LE RISORSE SI PUO'?

La legge di Bilancio 2021 ha introdotto importanti novità per gli **incentivi 4.0**, tra cui: la proroga dei crediti d'imposta fino al 2022 e l'introduzione di aliquote e massimali differenziati in base all'anno di riferimento.
La Manovra, inoltre, specifica che il credito d'imposta per investimenti in beni strumentali nuovi "è cumulabile con altre agevolazioni che abbiano ad oggetto i medesimi costi, a condizione che tale cumulo, tenuto conto anche della non concorrenza alla formazione del reddito e della base imponibile dell'imposta regionale sulle attività produttive [...], non porti al superamento del costo sostenuto" (comma 1059, articolo 1 della legge 178-2020).

Anche il Fisco è entrato nel merito della **cumulabilità del bonus per investimenti 4.0** con la circolare 9/E del 23 luglio 2021, specificando che:
•l'agevolazione è cumulabile con altre misure di favore (fiscali e non) insistenti sugli stessi costi ammissibili al credito d'imposta, nel limite massimo rappresentato dal costo sostenuto;
•eventuali limitazioni alla fruizione del credito di imposta possono derivare dal divieto di cumulo previsto dalle disposizioni di altre misure agevolative.
Nella circolare l'Agenzia delle Entrate spiega anche i conteggi da fare per calcolare il cumulo del credito d'imposta con altre agevolazioni.

COMBINARE LE RISORSE SI PUO'?

L'Agenzia delle Entrate, con la risoluzione n. 68/E del 30 novembre 2021 identifica i codici tributo per l'utilizzo in compensazione, tramite modello F24, dei crediti d'imposta sostenuti dalla misura "Investimento 1: Transizione 4.0" – Decisione di esecuzione del Consiglio ECOFIN del 13 luglio 2021, recante l'approvazione della valutazione del Piano per la ripresa e resilienza dell'Italia (PNRR)

Il testo della risoluzione dell'Agenzia delle Entrate n. 68 del 30 novembre 2021, con oggetto: RISCOSSIONE – Individuazione dei codici tributo per l'utilizzo in compensazione, tramite modello F24, dei crediti d'imposta sostenuti dalla misura "Investimento 1: Transizione 4.0" – Decisione di esecuzione del Consiglio ECOFIN del 13 luglio 2021, recante l'approvazione della valutazione del Piano per la ripresa e resilienza dell'Italia (PNRR) è accessibile a questo link https://www.finanzaefisco.com/crediti-dimposta-pnrr/

CASO 1

MULTINAZIONALE. 50 MILIONI DI INVESTIMENTO IN INVESTIMENTI PRODUTTIVI PER IL RAFFORZAMENTO E LA CREAZIONE DI NUOVI STABILIMENTI E ATTIVITA' DI RICERCA E SVILUPPO

Progetti Mise nel PNRR:

01 Digitalizzazione, innovazione e competitività del sistema produttivo — *14,1 mld di euro*

02 Rivoluzione verde e transizione ecologica — *1,25 mld di euro*

03 Dalla ricerca all'impresa — *2,35 mld di euro*

04 Imprenditorialità femminile — *400 mln di euro*

Che spazio c'è per le imprese

MISSIONE 3 - INFRASTRUTTURE MOBILITÀ SOSTENIBILE

Obiettivo complessivo: sviluppo razionale di una **infrastruttura di trasporto moderna sostenibile** ed **estesa** a tutte le aree del Paese

IMPORTO COMPLESSIVO DELLA MISSIONE

25,40 MLD €

AMBITI DI INTERVENTO DELLA MISSIONE

- **M3C1**
  Investimenti sulla rete ferroviaria (**24,77** mld)
- **M3C2**
  Intermodalità e logistica integrata (**0,63** mld)

INTERVENTI DESTINATI ALLE IMPRESE (0,25 mld €)

- **M3C2**: Digitalizzazione della catena logistica (**0,25** mld €)

Che spazio c'è per le imprese

MISSIONE 1 - DIGITALIZZAZIONE,INNOVAZIONE, COMPETITIVITÀ, CULTURA E TURISMO

Obiettivo complessivo: promuovere e sostenere la **trasformazione digitale del Paese** e **l'innovazione del sistema produttivo** e investire in due settori chiave per l'Italia, **TURISMO** e **CULTURA**

IMPORTO COMPLESSIVO DELLA MISSIONE

40,32 MLD €

AMBITI DI INTERVENTO DELLA MISSIONE

- **M1C1**
  Digitalizzazione,
  Innovazione e sicurezza nella PA (**9,75** mld €)
- **M1C2**
  Digitalizzazione, innovazione
  e competitività del sistema produttivo
  (**23,89** mld €)
- **M1C3**
  Turismo e cultura 4.0 (**6,68** mld €)

INTERVENTI DESTINATI ALLE IMPRESE (24,81 mld €)

- **M1C2**: Transizione 4.0 (**13,38** mld €)
- **M1C2**: Innovazione e tecnologia della Microelettronica (**0,34** mld €)
- **M1C2**: Reti ultraveloci (banda ultra-larga e 5G) (**6,71** mld €)
- **M1C2**: Rifinanziamento e ridefinizione del Fondo 394/81 gestito da SIMEST (**1,20** mld €)
- **M1C2**: Competitività e resilienza delle filiere produttive (**0,75** mld €)
- **M1C2**: Investimento Sistema della Proprietà Industriale(**0,03** mld €)
- **M1C3**: Hub del Turismo Digitale (**0,11** mld €)
- **M1C3**: Fondi integrati per la competitività delle imprese turistiche (**1,79** mld €)
- **M1C3**: Caput Mundi. Next Generation EU per grandi eventi turistici (**0,50** mld €)

Che spazio c'è per le imprese

PRINCIPALI PROGETTI E MISURE INCENTIVANTI DEDICATI ALLE IMPRESE

MISSIONE 1 - Digitalizzazione, innovazione, competitività, cultura e turismo,
COMPONENTE 2: Digitalizzazione, innovazione e competitività nel sistema produttivo

"Transizione 4.0"

L'investimento mira a promuovere la trasformazione digitale dei processi produttivi e l'investimento in beni immateriali nella fase di ripresa post-pandemica.

- Credito d'imposta per i beni strumentali
- Credito d'imposta per per ricerca, sviluppo e innovazione;
- Credito d'imposta per le attività di formazione

Amministrazione titolare dell'investimento

MiSE

Importo totale dell'investimento

13,38 Mld

Tipologia di imprese coinvolte

- Sono potenzialmente ammissibili al credito tutte le imprese con sede in Italia

Ambito di intervento

- Trasformazione digitale dei processi produttivi

Modalità di attuazione

A seguito dell'entrata in vigore degli atti giuridici necessari a rendere i **crediti d'imposta** Transizione 4.0 disponibili ai potenziali beneficiari, i relativi benefici fiscali saranno concessi sulla base delle dichiarazioni dei redditi presentate. Entro **giugno 2025** si prevede di concedere alle imprese almeno **111.700** crediti d'imposta Transizione 4.0 complessivi, sulla base delle dichiarazioni dei redditi presentate tra il 1° gennaio 2021 e il 31 dicembre 2023.

Che spazio c'è per le imprese

PRINCIPALI PROGETTI E MISURE INCENTIVANTI DEDICATI ALLE IMPRESE

MISSIONE 4 - Istruzione e ricerca,
COMPONENTE 2: Dalla ricerca all'impresa

"Creazione e rafforzamento di "ecosistemi dell'innovazione per la sostenibilità", costruendo "leader territoriali di R&S"

La misura si concretizza attraverso il finanziamento entro il 2026 di 12 "campioni territoriali di R&S". Ogni progetto dovrà presentare specifici elementi (attività formative innovative o di ricerca condotte congiuntamente da Università e imprese; supporto alle start-up; coinvolgimento della comunità locale sulle tematiche dell'innovazione e della sostenibilità).

Amministrazione titolare dell'investimento

MUR

Importo totale dell'investimento

1,30 mld

Tipologia di imprese coinvolte

- Imprese attive nel settore Ricerca e Sviluppo

Ambito di intervento

- Innovazione in termini di formazione e ricerca

Modalità di attuazione

L'implementazione avviene attraverso un **invito** a **presentare proposte** rivolto a reti di università, enti pubblici di ricerca e aziende che saranno chiamate a presentare progetti di "ecosistema dell'innovazione". Ai progetti parteciperanno imprese private e centri di ricerca per la realizzazione delle attività di formazione e ricerca che prevedono il contributo del settore privato. Ogni progetto sarà valutato in termini di **fattibilità**, **sostenibilità** oltre il 2026, cofinanziamento di altre fonti (es. fondi regionali), coinvolgimento del settore produttivo, qualità dei partner, impatto sulla sostenibilità sociale e ambientale.

Che spazio c'è per le imprese

PRINCIPALI PROGETTI E MISURE INCENTIVANTI DEDICATI ALLE IMPRESE

MISSIONE 4 - Istruzione e ricerca,
COMPONENTE 2: Dalla ricerca all'impresa

"IPCEI "

L'obiettivo della misura è di integrare l'attuale fondo IPCEI (art. 1 co. 232, Legge di bilancio 2020), con risorse aggiuntive che consentiranno di finanziare nuovi progetti, nati su piattaforme europee e inseriti nelle sei filiere del valore europee strategiche e che consentiranno di riunire conoscenze, competenze, risorse finanziarie e attori economici di tutta l'Unione, favorendo la collaborazione tra settore pubblico e privato.

Amministrazione titolare dell'investimento

MiSE

Importo totale dell'investimento

1,50 mld

Tipologia di imprese coinvolte

- Imprese attive nell'ambito degli Importanti Progetti di Comune Interesse Europeo (IPCEI)

Ambito di intervento

- R&S e applicazione delle tecnologie da parte delle PMI

Modalità di attuazione

Il MiSE lancia sul proprio portale web la **richiesta** di **presentazione** della **manifestazione** di **interesse** da parte delle imprese per la partecipazione ai progetti IPCEI in fase di realizzazione. I soggetti interessati sono invitati a presentare "**Project portfolio**" e "**Scheda progetto**".

A seguito della **valutazione** delle candidature da parte del MiSE vengono definiti i team nazionali.

Le risorse messe a disposizione dal RRF sono utilizzate per finanziare sia gli IPCEI già approvati che quelli futuri, come il cloud, la salute, le materie prime e la cybersecurity.

Che spazio c'è per le

Piano Nazionale
di Ripresa e Resilienza

Ministero dello sviluppo economico

FINANZIAMENTO FONDO IPCEI

350 mln di euro

L'obiettivo degli Importanti Progetti di Comune Interesse Europeo (IPCEI) è promuovere la collaborazione tra enti pubblici e privati per realizzare progetti nel campo della **ricerca**, **sviluppo**, **innovazione** e **prima produzione industriale** di larga scala che mirino a creare filiere europee in settori strategici.

I progetti finanziati con risorse PNRR saranno gli IPCEI

- **Idrogeno**
- **Microelettronica**

Obiettivo:
20 imprese finanziate

Che spazio c'è per le imprese

Piano Nazionale di Ripresa e Resilienza

Ministero dello sviluppo economico

COMPETITIVITÀ E RESILIENZA DELLE FILIERE PRODUTTIVE

750 mln di euro

Sostenere finanziariamente progetti di investimento che possano generare un impatto positivo e duraturo sulla struttura produttiva del Paese.

Lo strumento agevolativo individuato per la realizzazione dell'intervento sono i **Contratti di Sviluppo** (CdS) che sostengono investimenti di grandi dimensioni nel settore industriale, turistico e di tutela ambientale.

40 nuovi contratti di sviluppo

#NEXTGENERATIONITALIA

Notizie

Contratti di Sviluppo, dal 20 settembre riapre lo sportello

20/09/2021

Prevista una corsia preferenziale per l'assunzione di lavoratori sul territorio dell'investimento

Che spazio c'è per le imprese

PRINCIPALI PROGETTI E MISURE INCENTIVANTI DEDICATI ALLE IMPRESE

MISSIONE 4 - Istruzione e ricerca,
COMPONENTE 2: Dalla ricerca all'impresa

"Potenziamento ed estensione tematica e territoriale dei centri di trasferimento tecnologico per segmenti di industria"

L'intervento mira a sostenere, anche attraverso un processo di riorganizzazione e razionalizzazione, una rete di 60 centri (Centri di Competenza, Digital Innovation Hub) incaricati dello sviluppo di progettualità, dell'erogazione alle imprese di servizi tecnologici avanzati e servizi innovativi e qualificanti di trasferimento tecnologico..

Amministrazione titolare dell'investimento

MiSE

Importo totale dell'investimento

0,35 mld

Tipologia di imprese coinvolte

- Imprese, in particolare PMI

Ambito di intervento

- Servizi tecnologici avanzati alle imprese

Modalità di attuazione

Il finanziamento dei centri già esistenti sarà basato sulle **valutazioni** delle **performance** e sulla valutazione di eventuali **deficit** di **finanziamento**.

La precondizione per finanziare nuovi centri è il **matching** con **fondi privati**.

Condizione essenziale per garantire la sostenibilità dei centri ben oltre il 2026 è la valutazione della qualità dei servizi.

CASO 2

MIDCAP. INVESTIMENTI IN RICERCA PER MENO DI 5 MILIONI IN COLLABORAZIONE CON UNIVERSITA' CHE SVOLGANO IL RUOLO DI HUB

Che spazio c'è per le imprese

MISSIONE 4 - ISTRUZIONE E RICERCA

Obiettivo complessivo: rafforzare il **sistema educativo**, le **competenze digitali** e **STEM**, la **ricerca** e il **trasferimento tecnologico**

IMPORTO COMPLESSIVO DELLA MISSIONE

30,88 MLD €

AMBITI DI INTERVENTO DELLA MISSIONE

- **M4C1**
  Potenziamento dell'offerta dei servizi di istruzione: dagli asili nido all'università (**19,44** mld €)
- **M4C2**
  Dalla ricerca all'impresa (**11,44** mld €)

INTERVENTI DESTINATI ALLE IMPRESE (10,22 mdl €)

- **M4C21:** Alloggi per gli studenti e riforma della legislazione sugli alloggi per gli studenti (**0,96** mld €)
- **M4C2**: Fondo per il Programma Nazionale della Ricerca (PNR) e Progetti di Ricerca di Rilevante Interesse Nazionale (PRIN) (**1,80** mld €)
- **M4C2:** Partenariati estesi a Università, centri di ricerca, imprese e finanziamento progetti di ricerca (**1,61** mld €)
- **M4C2**: Potenziamento strutture di ricerca e creazione di "campioni nazionali" di R&S su alcune Key enabling technologies (**1,60** mld €)
- **M4C2:** Partenariati - Horizon Europe (**0,20** mld €)
- **M4C2**: Creazione e rafforzamento di "ecosistemi dell'innovazione per la sostenibilità", costruendo "leader territoriali di R&S" (**1,30** mld €)
- **M4C2:** Finanziamento di start-up (**0,30** mld €)
- **M4C2**: IPCEI (**1,5** mld €)
- **M4C2:** Potenziamento ed estensione tematica e territoriale dei centri di trasferimento tecnologico per segmenti di industria (**0,35** mld €)
- **M4C2**: Introduzione di dottorati innovativi che rispondono ai fabbisogni di innovazione delle imprese e promuovono l'assunzione dei ricercatori da parte delle imprese (**0,60** mld €)

Che spazio c'è per le imprese

MISSIONE 1 - DIGITALIZZAZIONE,INNOVAZIONE, COMPETITIVITÀ, CULTURA E TURISMO

Obiettivo complessivo: promuovere e sostenere la **trasformazione digitale del Paese** e **l'innovazione del sistema produttivo** e investire in due settori chiave per l'Italia, **TURISMO** e **CULTURA**

IMPORTO COMPLESSIVO DELLA MISSIONE

40,32 MLD €

AMBITI DI INTERVENTO DELLA MISSIONE

- **M1C1**
  Digitalizzazione,
  Innovazione e sicurezza nella PA (**9,75** mld €)
- **M1C2**
  Digitalizzazione, innovazione
  e competitività del sistema produttivo
  (**23,89** mld €)
- **M1C3**
  Turismo e cultura 4.0 (**6,68** mld €)

INTERVENTI DESTINATI ALLE IMPRESE (24,81 mld €)

- **M1C2**: Transizione 4.0 (**13,38** mld €)
- **M1C2**: Innovazione e tecnologia della Microelettronica (**0,34** mld €)
- **M1C2**: Reti ultraveloci (banda ultra-larga e 5G) (**6,71** mld €)
- **M1C2**: Rifinanziamento e ridefinizione del Fondo 394/81 gestito da SIMEST (**1,20** mld €)
- **M1C2**: Competitività e resilienza delle filiere produttive (**0,75** mld €)
- **M1C2**: Investimento Sistema della Proprietà Industriale(**0,03** mld €)
- **M1C3**: Hub del Turismo Digitale (**0,11** mld €)
- **M1C3**: Fondi integrati per la competitività delle imprese turistiche (**1,79** mld €)
- **M1C3**: Caput Mundi. Next Generation EU per grandi eventi turistici (**0,50** mld €)

Che spazio c'è per le imprese

PRINCIPALI PROGETTI E MISURE INCENTIVANTI DEDICATI ALLE IMPRESE

MISSIONE 4 - Istruzione e ricerca,
COMPONENTE 2: Dalla ricerca all'impresa

"Fondo per il Programma Nazionale della Ricerca (PNR) e Progetti di Ricerca di Rilevante Interesse Nazionale (PRIN)"

Il Fondo è finalizzato a rafforzare le misure di sostegno alla ricerca scientifica. Saranno finanziati anche Progetti di Ricerca di rilevante Interesse Nazionale (PRIN). L'obiettivo è di stimolare lo sviluppo di iniziative promosse dai ricercatori, verso la ricerca di frontiera, e una più forte interazione tra università e istituti di ricerca.

Amministrazione titolare dell'investimento

MUR

Importo totale dell'investimento

1,80 mld

Tipologia di imprese coinvolte

- Imprese attive nell'ambito della ricerca

Ambito di intervento

- Sistema nazionale di ricerca

Modalità di attuazione

L'attuazione avviene attraverso **bandi competitivi**, o in risposta a **inviti** a **presentare proposte** che definiscono gli obiettivi dei progetti da finanziare, nel quadro delle diverse misure individuate. La selezione dei Progetti di significativo Interesse Nazionale (PRIN) avviene attraverso un processo di valutazione effettuato da tre panel di valutazione, uno per ciascuno dei macrosettori ERC. **Tra il 2021 e il 2024 sono previste in totale quattro call di progetti** (la call del 2021 è già stata aperta e la procedura di selezione è in corso).

CASO 3

PMI A CONDUZIONE FAMILIARE CON 80% FATTURATO DA EXPORT. ACCESSO AL CREDITO E MISURE PER L'INTERNAZIONALIZZAZIONE. BANDI CON SPESE AMMISSIBILI FINO A 500.000 EURO

Che spazio c'è per le imprese

PRINCIPALI PROGETTI E MISURE INCENTIVANTI DEDICATI ALLE IMPRESE

MISSIONE 1 - Digitalizzazione, innovazione, competitività, cultura e turismo,
COMPONENTE 2: Digitalizzazione, innovazione e competitività nel sistema produttivo

"Rifinanziamento e ridefinizione del Fondo 394/81 gestito da SIMEST"

La misura mira a rifinanziare il Fondo 394/81, che fornisce sostegno finanziario all'internazionalizzazione delle imprese italiane, in particolare le PMI, sostenendo investimenti verdi e digitali

Amministrazione titolare dell'investimento

MAECI

Importo totale dell'investimento

1,20 Mld

Tipologia di imprese coinvolte

- Piccole e Medie Imprese

Ambito di intervento

- Internazionalizzazione e rivoluzione digitale

Modalità di attuazione

L'intervento è realizzato attraverso il rifinanziamento del fondo SIMEST e l'attribuzione di **sostegno finanziario** alle **PMI**. Sarà possibile richiedere il sostegno tramite portale dedicato.

In data **28 ottobre 2021** è stato aperto il Portale operativo per la ricezione delle domande di finanziamento. Il termine fissato al 3 dicembre https://www.simest.it/finanziamenti-pnrr/finanziamenti-agevolati-pnrr-nextgenerationeu

Che spazio c'è per le imprese

PRINCIPALI PROGETTI E MISURE INCENTIVANTI DEDICATI ALLE IMPRESE

MISSIONE 3 - Infrastrutture per una mobilità sostenibile,
COMPONENTE 2: Intermodalità e logistica integrata

"Digitalizzazione della catena logistica"

Il progetto mira ad affrontare, attraverso l'uso delle tecnologie digitali, le criticità del settore a livello nazionale al fine di aumentarne la competitività logistica nazionale grazie alla realizzazione di un sistema digitale interoperabile tra attori pubblici e privati per il trasporto merci e la logistica, in grado di semplificare procedure, processi e controlli puntando sulla de-materializzazione dei documenti e lo scambio di dati e informazioni.

Amministrazione titolare dell'investimento

MiMS

Importo totale dell'investimento

0,25 mld

Tipologia di imprese coinvolte

- Imprese logistiche

Ambito di intervento

- Digitalizzazione della logistica integrata

Modalità di attuazione

L'implementazione degli investimenti nella digitalizzazione della logistica sarà in parte coordinata dalla **Piattaforma Logistica Nazionale** (PLN) e in parte guidata dalla **programmazione autonoma** degli operatori logistici.

CASO 4

NEWCO A CONDUZIONE FEMMINILE INTERESSATI A MISURE PER LA LIQUIDITA' AZIENDALE FINO A 50000 EURO

Che spazio c'è per le imprese

MISSIONE 5 – INCLUSIONE E COESIONE

Obiettivo complessivo: facilitare la **partecipazione al mercato del lavoro**, anche attraverso la formazione, e **rafforzare le politiche attive del lavoro**; favorire **l'inclusione sociale**

IMPORTO COMPLESSIVO DELLA MISSIONE

19,81 MLD €

AMBITI DI INTERVENTO DELLA MISSIONE

- **M5C1**
  Politiche per il lavoro (**6,66** mld €)
- **M5C2**
  Infrastrutture sociali, famiglie, comunità e terzo settore (**11,17** mld €)
- **M5C3**
  Interventi speciali per la coesione territoriale (**1,98** mld €)

INTERVENTI DESTINATI ALLE IMPRESE (0,40 mld €)

- **M5C1**: Creazione di imprese femminili (0,40 mld €)

Che spazio c'è per le imprese

PRINCIPALI PROGETTI E MISURE INCENTIVANTI DEDICATI ALLE IMPRESE

MISSIONE 5 - Inclusione e coesione,
COMPONENTE 1: Politiche per il lavoro

"Creazione di impresa femminili"

L'investimento mira a sostenere l'imprenditorialità femminile e si pone i seguenti obiettivi: I) sistematizzare e ridisegnare gli attuali strumenti di sostegno dell'imprenditorialità femminile; II) sostenere la realizzazione di progetti aziendali innovativi per imprese già costituite e operanti; III) garantire attività di *mentoring e* supporto tecnico-gestionale; IV) creare un clima culturale favorevole che valorizzi l'imprenditorialità femminile.

Amministrazione titolare dell'investimento

MiSE in collaborazione con PCM - Dip. Pari Opportunità

Importo totale dell'investimento

0,40 Mld

Tipologia di imprese coinvolte

- Imprese femminili

Ambito di intervento

- Piccole e micro-imprese

Modalità di attuazione

L'investimento sarà attuato attraverso la creazione del nuovo **"Fondo Impresa Donna»**, che rafforzerà finanziariamente:

a) misure esistenti volte a sostenere l'imprenditorialità, come NITO e Smart & Start, i cui schemi saranno modificati e calibrati in modo da prevedere aree specifiche riservate alle imprese femminili;

b) il neo-istituito (come da Legge di bilancio 2021) Fondo per l'imprenditoria femminile.

Che spazio c'è per le imprese

MISSIONE 2 – RIVOLUZIONE VERDE E TRANSIZIONE ECOLOGICA

Obiettivo complessivo: migliorare la **sostenibilità** e la **resilienza** del sistema economico assicurando una **transizione equa** e **inclusiva**

IMPORTO COMPLESSIVO DELLA MISSIONE

59,47 MLD €

AMBITI DI INTERVENTO DELLA MISSIONE

- **M2C1**
  Economia circolare e agricoltura sostenibile (**5,27** mld €)
- **M2C2**
  Energia rinnovabile idrogeno rete mobilità sostenibile (**23,78** mld €)
- **M2C3**
  Efficienza energetica e riqualificazione degli edifici (**15,36** mld €)
- **M2C4**
  Tutela del territorio e della risorsa idrica (**15,06** mld €)

INTERVENTI DESTINATI ALLE IMPRESE (5,15 mld €)

- **M2C1**: Sviluppo logistica per i settori agroalimentare, pesca e acquacoltura, silvicoltura, floricoltura e vivaismo (**0,80** mld €)
- **M2C1**: Parco Agrisolare (**1,50** mld €)
- **M2C1**: Innovazione e meccanizzazione nel settore agricolo ed alimentare (**0,50** mld €)
- **M2C1**: Realizzazione nuovi impianti di gestione rifiuti e ammodernamento di impianti esistenti (**1,50** mld €)
- **M2C1**: Progetti "faro" di economia circolare (**0,6** mld €)
- **M2C2**: Supporto a start-up e venture capital attivi nella transizione ecologica (**0,25** mld €)

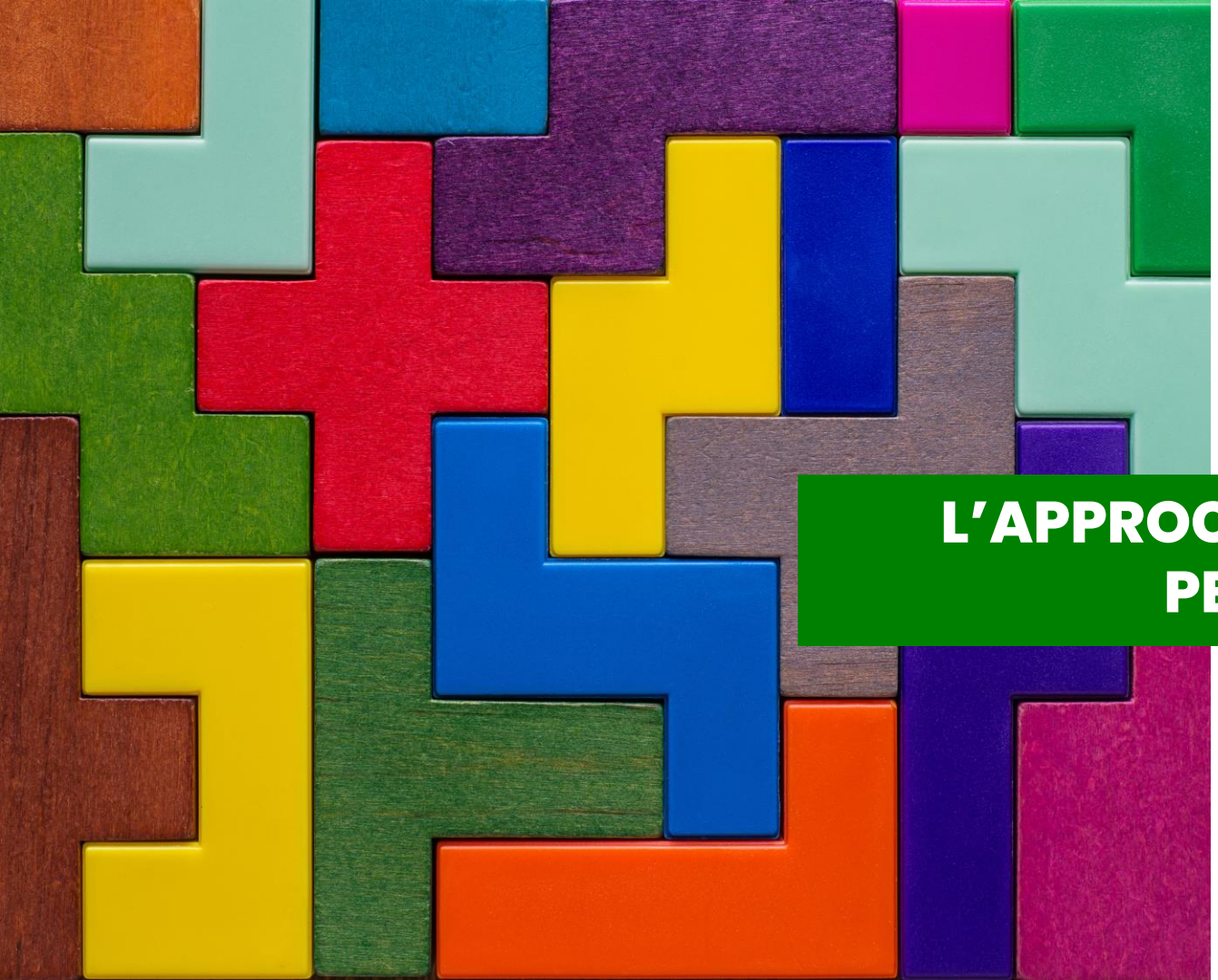

04

L’APPROCCIO STRATEGICO PERCHE’ CONVIENE

Allargare l’orizzonte o tornare alla base

COSA VEDETE?

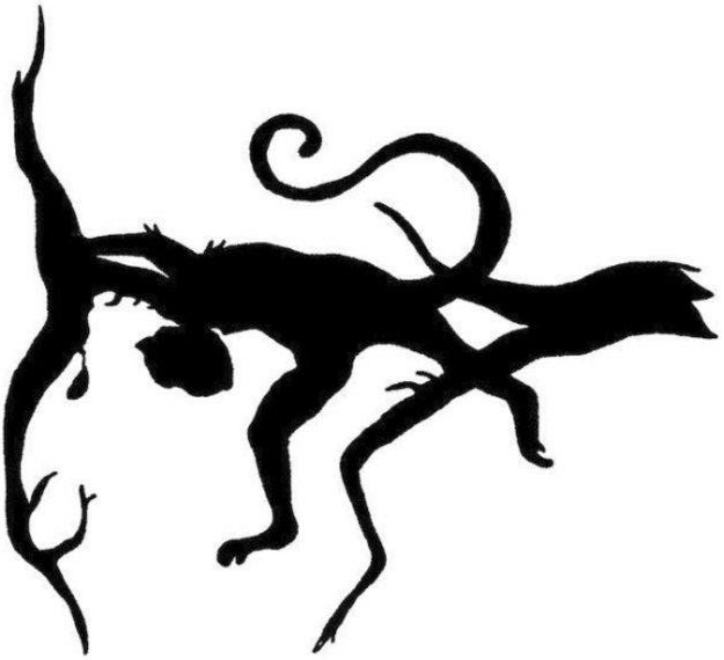

PER ME E' UNA REGOLA CHE VALE SEMPRE

IL QUADRO DI RIFERIMENTO

REACT EU

L'iniziativa **REACT-EU** ha assegnato risorse supplementari alla politica di coesione per gli anni 2021-2022 allo scopo di promuovere il superamento degli effetti negativi della crisi sanitaria sull'economia, sull'occupazione e sui sistemi sociali nelle regioni colpite dalla pandemia di COVID-19 e favorire, al contempo, la transizione verde e digitale e resiliente di economia e società.

REACT-EU si avvale di una **dotazione a livello UE pari a 50,6 miliardi a prezzi correnti, assegnati in due tranche (2021** e 2022) ai Paesi membri, sulla base del metodo allocativo previsto dal Regolamento UE n. 2020/2221.

L'**importo complessivo assegnato all'Italia Italia è pari a 14,4 miliardi di euro**, ovvero **il 30,3% delle risorse complessive di REACT-EU.**

- La prima tranche assegnata all'Italia, con Decisione di esecuzione della Commissione C(2021)843 del 12/2/2021, relativa all'annualità **2021**, ammonta a **11,3 miliardi di euro**, comprensivi di 500 milioni destinati all'assistenza tecnica.
- La seconda tranche assegnata all'Italia, con Decisione di esecuzione della Commissione C(2021)8271 del 23/11/2021, relativa all'annualità **2022**, **ammonta 3,1 miliardi di euro**.

REACT EU

PON	Decisione comunitaria	Riprogrammazione 2021	di cui: quota EU	di cui: quota nazionale	*Valore programmatico destinato alle Regioni del Mezzogiorno per il 2021-2022 (inclusa AT)*
FEAD	C(2021)6304 - 30/08/21	**199,38**	199,38	-	120,00
INCLUSIONE	C(2021)6257 - 20/8/21	**93,60**	92,29	1,32	
GOVERNANCE	C(2021)7145 - 29/9/21	**1.285,16**	1.243,34	41,82	510,00
IMPRESE	C(2021)5865 - 3/8/21	**1.637,04**	1.614,55	22,49	1.200,00
INFRASTR. e RETI	C(2021)5950 - 6/8/21	**326,02**	322,76	3,25	326,01
METRO	C(2021)6028 - 9/8/21	**1.120,07**	1.083,40	36,67	475,00
RICERCA	C(2021)5969 - 6/8/21	**1.185,46**	1.167,42	18,03	490,00
SCUOLA	C(2021)6076 - 12/8/21	**1.044,76**	1.032,68	12,09	411,00
SPAO	C(2021)6687 - 8/9/21	**4.547,67**	4.547,67	-	4.840,00
TOTALE		**11.439,16**	11.303,49	135,67	8.372,01

Fonte: Dipartimento per le Politiche di Coesione e Decisioni della Commissione Europea

INVEST EU

https://europa.eu/investeu/home_it

InvestEU

Home | About InvestEU | InvestEU Fund | InvestEU Advisory Hub | InvestEU Portal | Results 2015-2020 | InvestEU and recovery

InvestEU

Response to the COVID-19 pandemic with EU investment support

The InvestEU Programme is uniquely suited to provide long-term funding to companies and to support Union policies in a recovery from a deep economic and social crisis.

InvestEU and recovery >

InvestEU Programme (2021 – 2027)

INVEST EU

THE INVESTEU FUND
Mobilising public and private investment using guarantees from the EU budget.

THE INVESTEU ADVISORY HUB
Providing technical advice to investment projects seeking financing.

THE INVESTEU PORTAL
An easily-accessible database bringing together projects and investors.

2014-2020

- European Fund for Strategic Investments
- CEF Debt Instrument
- CEF Equity Instrument
- Loan Guarantee Facility under COSME
- Equity facility for Growth under COSME
- Innovfin Equity
- Innovfin SME guarantee
- InnovFin Loan Services for R&I Facility
- Private Finance for Energy Efficiency Instrument
- Natural Capital Financing Facility
- EaSI Capacity Building Investments
- EaSI Microfinance and Social Enterprise Guarantees
- Student Loan Guarantee Facility
- Cultural and creative sectors Guarantee Facility

2021-2027

- SUSTAINABLE INFRASTRUCTURE
- RESEARCH, INNOVATION AND DIGITISATION
- SMALL AND MEDIUM-SIZED COMPANIES
- SOCIAL INVESTMENT AND SKILLS

InvestEU Fund:

- Single fund bringing together the many different EU-level financial instruments
- EUR 38 bn EU budgetary guarantee (EU compartment)
- Mobilise EUR 650 bn in additional investment across Europe
- Four thematic policy windows

L’approccio strategico ai fondi

suitability

/suːtəˈbɪlɪti/

noun

the quality of being right or appropriate for a particular person, purpose, or situation.
"the suitability of residential accommodation varied widely"

SUITABILITY =
CONVENIENCE + SUSTAINABILITY

Se davvero vogliamo ragionare di finanza

Parameter	Suitability of funding from various avenues of Institutional Finance				
	Banks	Financial Institution	Bi-Lateral & Multi-Lateral bodies	Municipal Bonds	National/ State level infrastruc-ture funds
Availability of funding for capital projects	L	H	H	H	H
Getting interest rates lower than commercial borrowings	M	H	H	H	H
Loan term commensurate with gestation period	M	H	H	H	H
Ease of procedures in accessing finance	M	M	L	L	M
Need for escrow account	H	H	L	H	H
Need for credit rating	H	H	M	H	H
Funding for project preparatory expense	L	M	H	L	M
Availability of grant component for capacity building	L	L	H	L	M
Requirement of Techno Economic Feasibility Report	H	H	H	H	H
Close monitoring fund utilization & project implementation	H	H	H	M	H

Source: Toolkit for Accessing Institutional Finance, Jan 2011

L=Low, M=Medium, H=High

Smettiamo di scherzare

Net Present Value (NPV)

$$NPV = \sum_{t=1}^{T} \frac{\text{Cash Flow}_t}{(1+i)^t} - \text{Initial Cash Investment}$$

t = Cash Flow Period
i = Interest Rate Assumption

$$WACC = \frac{E}{D+E}(r_e) + \frac{D}{D+E}(r_d)(1-t)$$

Where:

E = market value of equity
D = market value of debt
r_e = cost of equity
r_d = cost of debt
t = corporate tax rate

GRAZIE!

Fondo europeo agricolo per lo sviluppo rurale: *l'Europa investe nelle zone rurali*

Unione Europea

REGIONE CAMPANIA

PSR 14-20 Campania